

介護の仕事ってどう？きつい？しんどい？
聞いても考えても、実際のところはわからない。
それなら、見て、触れて、実際のところを知ってませんか？

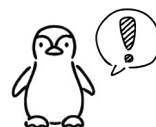

介護の職場見学

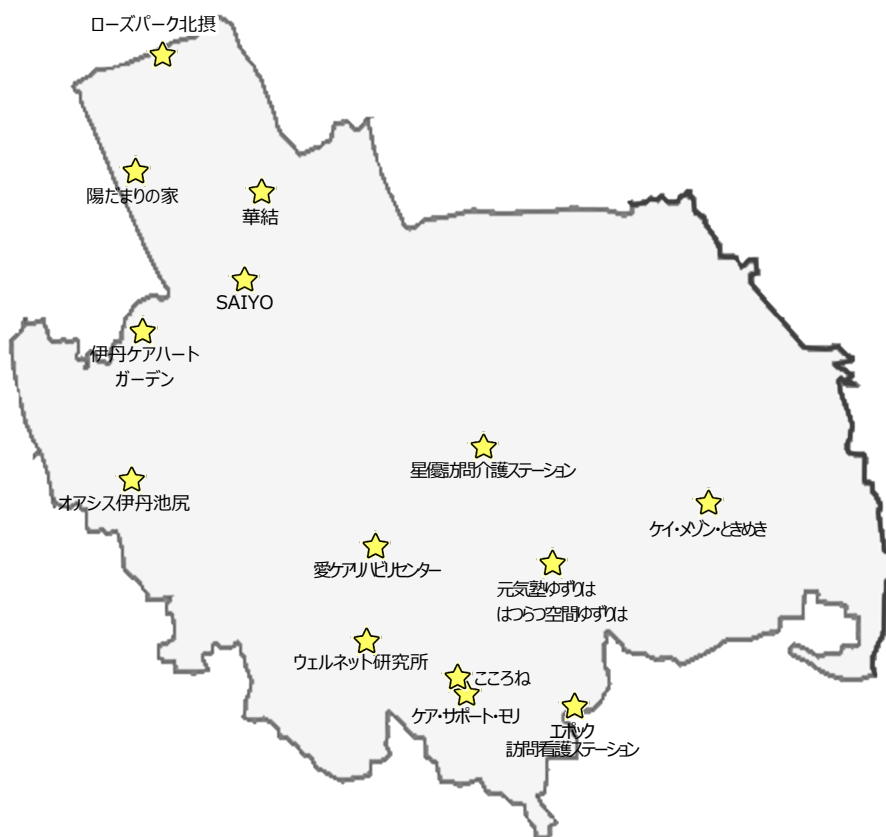

協力事業所一覧

通所	元気塾ゆずりは	… 1
通所	はつらつ空間ゆずりは	… 2
通所	デイサービス華結	… 3
通所	SAIYOデイサービスセンター	… 4
訪問	ケアサポート・モリ	… 5
通所	デイサービスこころね	… 6
通所	ケイ・めぞん・ときめき	… 7
通所	愛ケアデイサービスセンター	… 8
通所	陽だまりの家	… 9
入所	ケアハートガーデン	… 10
福祉用具	ウェルネット研究所	… 11
入所	ローズパークガーデン	… 12
訪問	星優訪問看護ステーション	… 13
入所	オアシス伊丹池尻	… 14
訪問	エポック訪問看護ステーション	… 15
入所	特別養護老人ホームケアハイツなかの	… 16



通所

げんき塾ゆずりは

兵庫県伊丹市南本町1丁目2-6

ご利用者様に「笑って帰ってほしい」との言葉通り、デイルームからは絶えず笑い声が。スタッフさんも元気いっぱいでした。



Q. 会社の業務内容を教えてください。

サービス内容は短時間デイ。「機械で」というより「身体運動」中心に、笑って帰っていただければOKという気持ちで来ていただいています。「げんき塾ゆずりは」が家の外へ踏み出すきっかけとなり、ここから他のデイサービスに展開していただくということも役割の一つだと思っています。

Q. どんな方が働いておられますか？

どの事業所でも共通していることかもしれませんが、職員の高年齢化が進んでいて、相談員は60代、介護員の平均年齢は50代。ただ、みんなとにかく元気です。「げんき塾ゆずりは」では、短時間デイとしては珍しく、介護度5の方もおられ、本当にいろんな状態の方に来ていただいています。なので、必要な対応も様々。そんな中で、職員みんなで話し合って対応を決めていくという体制ができあがっています。

Q. 求める人物像はどんな人ですか？



やはり、職員の高年齢化ということもあり、やる気と根性のある若い方に来ていただきたいです。現在介護系の資格をお持ちでなくても、ひとつずつ資格を取って、いずれは相談員として活躍していただければと思っています。ご利用者には、医療依存度の高い方もいらっしゃいます。また、デイサービスは「ドアアウトドア」、玄関前での迎え、お見送りが一般的だと思いますが、必要に応じて玄関の出入りにも付き添って補助したり、モーニングコールにて当日のお声かけを行うこともしています。一般的な短期間デイより幅広く、きめ細やかな対応が学べる環境だと感じています。

タイムスケジュール

8:30	送迎
9:00	午前の部 個別体操
9:30	集団体操
11:30	帰宅
12:30	送迎
13:00	午後の部 個別体操
9:00	集団体操
9:00	帰宅

タイムスケジュール

8:00	送迎・順次入浴
10:00	集団体操
11:00	集団体操
11:30	集団体操
11:30	食事（食事介助）
12:00	食事・口腔ケア
13:00	トイレ
13:30	手作業・畑
14:30	集団体操
15:00	おやつ
15:00	レク
16:00	送迎
17:00	清掃

Q. 会社の業務内容を教えてください。

こちらは通常デイサービスです。ご利用者様は要支援1～要介護5の方までいらっしゃいます。認知症、胃ろう、バルーン、在宅酸素の方など、できる限り受け入れを行っています。こちら、「楽しかった」と帰ってもらうことを目的としています。口を動かすことでもハピリなので、スタッフと話して笑っていただいて、元気になって帰っていただけるようなサービスを提供しています。

Q. どんな方が働いておられますか？

こちらは40代がメイン、相談員は30代です。「げんき塾ゆずりは」と共通して、元気な人が多いです。パートで入職し、介護福祉士を取得、育休を経て相談員になった職員もおり、やる気があればどんどんキャリアアップできる職場です。

Q. 求める人物像はどんな人ですか？

ガッツがある人。「はつらつ空間ゆずりは」では、月ごとにイベントがあります。8月なら夏祭り、9月なら敬老の日など、それぞれ担当を決めて企画します。やりたいことや新しいアイデアをどんどん出していきたいと思っています。もちろん、現実的に難しいことはありますが、そこはスタッフが意見を出し合い、やり方や道具を考えながら、実現可能な形に落とし込み、イベントを行います。デイサービスには畑があるので、畑で育てた夏野菜でカレーを作りました。畑ではスイカも収穫し、インスタグラムにアップしています。やる気があって、意欲を持って取り組んでいただければ、いろんなことに挑戦していただける環境です。

インスタもご覧ください！



インスタグラムでの広報活動等、新しいことにとっても前向きに取り組まれています！



通所

はつらつ空間ゆずりは

兵庫県伊丹市南本町1丁目2-6



通所

デイサービスセンター華結

兵庫県伊丹市杉廻西1丁目2-3

アットホームでほっと落ち着く空間が魅力。入浴介助の負担軽減にも取り組まれています。

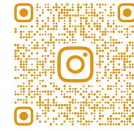

DAY.SERVICE.HANAYUI

スライドチェア

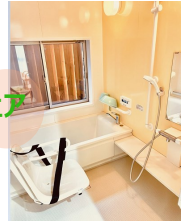

Q. 会社の業務内容を教えてください。

地域密着型の通所サービスです。伊丹市にお住まいの方がメインで、こじんまりとアットホームな事業所です。ご利用者は現在要支援1～要介護3の方まで幅広くいらっしゃいます。メニューは送迎・機能訓練、入浴、お食事、レクリエーション、アクティビティ。希望された方にはお一人お一人に植木鉢をご用意して季節のお花を植えてお手入れをいただいています。五感を伴い、自然と手足も使うので心身のリハビリ効果が期待できます。お食事は食中毒のリスク等を避けるため、配食を利用していますが、畑で採れた新鮮な野菜をプラスしたり、ご利用者様のご様子を観察しながら、おやつを追加するなど内容を調整しています。

Q. どんな方が働いておられますか？

管理者1名と調理・介護スタッフ、あとはパートさんが6名ほどです。パートさんは40代～50代で、現在は全員女性です。子育てや親の介護、または他事業所での介護業務と掛け持ちされている方がほとんどです。有資格者が多く、みんな介護が好きでこの仕事しています。

Q. 求める人物像はどんな人ですか？

パートでのお仕事になります。送迎があるため運転免許は必要ですが、無資格でも高齢者の方が好きな方であれば大丈夫です。設備にもこだわりがあり、特徴的なのが、スライドチェアです。椅子に座っていただいたまま浴槽につかれるというもので、介護者もご利用者様も負担がかなり軽減されます。これは、介護職の経験から、入浴を楽に行えるようにしたいという思いで導入しています。研修期間も1ヶ月設けており、いきなり立ち回りではないので、はじめて介護に携わる方でもお仕事をいただきたいと思います。



夏祭り



園芸療法

タイムスケジュール

- 9:00 送迎
- 9:30 健康チェック
- 10:00 午前入浴／柔軟運動
- 12:00 昼食
- 13:00 午後入浴／ゲーム
- 15:00 おやつ
- 15:30 送迎

通所

SAIYOデイサービスリハビリセンター

兵庫県伊丹市塙池2丁目14-5

「歩き続けること」を目的とし、運動理論に基づいた先進的なケアを実践。多様な運動器具は壮観です。

Q. 会社の業務内容を教えてください。

短時間リハビリデイとして、午前・午後の2部制でサービスを提供しています。ご希望の方に対しては入浴・食事の提供も行っています。ご利用者は、女性が6割、男性が4割程度、一番多いのが要介護2の方です、重度の方はあまりいらっしゃいません。「SAIYOデイサービスリハビリセンター」は、整骨院が母体となっており、大阪大学や宝塚医療大学からの支援を受け、最新の研究を取り入れながら、機械やマッサージ、運動器具を導入しています。目標は、「歩き続けること」。運動理論に基づき、インナーマッスルに働きかけ、いつまでも健康に歩き続けていただくことを目標に日々支援を行っています。ご利用者様の中には10年通い続けていただいている方もいらっしゃいます。

Q. どんな方が働いておられますか？

職員の方は平均すると、30代後半です。柔道整復師と介護員が勤務しており、それぞれ集団での運動、個別での運動メニューをサポートしています。ご利用者様は比較のお元氣な方が多く、入浴も希望の方のみです。身体介護より運動指導が主な業務になっています。明るい方が多く、ご利用者様と交流を楽しみながら、機能訓練をサポートをしています。

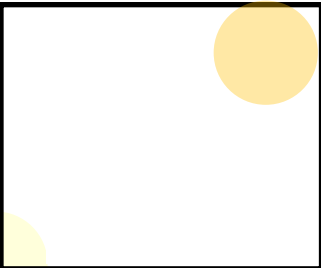

Q. 求める人物像はどんな人ですか？

介護現場が初めての方や、ブランクのある方でも勤務していただけます。人の役に立ちたい、世話を焼くことが好きという方であれば、未経験の方も、介護福祉士や相談員へのステップアップしたいという方も全力でバックアップします。車の免許の有無は問いません。

タイムスケジュール

- 8:00 送迎
- 8:30 集団運動・マッサージ
個別運動・歩行訓練
- 11:30 食事・入浴(希望者)
- 13:00 集団運動・マッサージ
個別運動・歩行訓練
- 16:00 送迎

ケアサポート・モリ

訪問

兵庫県伊丹市南野1丁目4-30

技術以外の学びも豊富な研修やスタッフへの相談体制など、サポート体制が手厚く、安心感をもって働いていただけます！



Q. 会社の業務内容を教えてください。

訪問介護事業を実施しています。対象は、幼児から101歳の方まで。障害福祉サービス、重度訪問介護サービスも提供しており、要支援のケース数も多いです。1日1件から、フルで週5日まで、ご自分に合った形でお仕事をさせていただいています。

Q. どんな方が働いておられますか？

年齢層は40代から80代まで。現在最高齢である80歳の男性は、移動支援のケースを担当しています。正職員は65歳が定年となっていますが、パートの方は特に年齢制限なくお仕事をいただいています。雰囲気としては、明るくて元気な方が多いですね。事業所としてはコミュニケーションを大切にしている、必ず、10日に1回は事務所に顔を出していただき、困りごとはないか、1人で抱え込むことがないように顔を見てお話するようにしています。

Q. 求める人物像はどんな人ですか？

訪問介護は一人でご利用者様のお宅に上がることがほとんどなので、明るく元気な方、おしゃべり好きな方がむいているのではないかと思います。生活援助の資格をお持ちの方も歓迎します。また、「ケア・サポート・モリ」では、職員研修に力を入れており、3ヶ月に1回程度の頻度で開催しています。内容は、伊丹市在住の落語家の方をお呼びしたり、花の寄せ植えをしたり、健康体操で身体を動かしたり、バラエティ豊かです。もちろん、技術研修も開催していますが、こうした講座を受けていただくことで、ご利用者様と新しい切り口から会話が広がるようにという思いで企画しています。



スケジュール【一例】

パート職員（午前2回・午後1回）

- 10:00 訪問先到着 援助開始
- 11:00 援助終了
- 11:30 訪問先到着 援助開始
- 12:00 援助終了
- 14:00 訪問先到着 援助開始
- 15:00 援助終了
- 16:30 送迎

タイムスケジュール

- 9:00 送迎
- 9:30 入浴
- レクリエーション・脳トレ（個別活動）
- 12:00 昼食
- 14:00 集団レクリエーション
- 15:00 おやつ
- 16:30 送迎

Q. 会社の業務内容を教えてください。

ご利用者様は要介護1から3までいらっしゃいます。認知症があり、1人で生活するのが難しい方も。サービス内容は、送迎、入浴、食事、レクリエーション。食事は配食サービスですが、内容を見て何品かプラスしたりということをしています。特徴としては、月2回の音楽療法や週2〜3回、整体院を開業している先生に來たいただいて、マッサージを行っています。お誕生日会や季節のイベントの開催なども開催しており、イベントは毎回スタッフがアイデアを出し合っています。

Q. どんな方が働いておられますか？

40代から50代の方が多いです。1日に正職員・パートの方、調理員の方を含めて8名体制で勤務しており、雰囲気としては穏やかな方が多い印象です。「こころね」では、ゆったりと1日を過ごしていただくことを目的にされており、ご利用者様のペースに合わせ、月を通した創作活動等を行っていただくお手伝いをしています。デイサービスにお越しいただいたら、ぜひ、壁面をご覧ください。季節に合わせてご利用者様とスタッフが制作した壁画が飾ってあります。

Q. 求める人物像はどんな人ですか？

レクリエーションの企画がお好きな方は、楽しんでお仕事をいただけたらと思います。歌うことや、物を作ることが好きな方は、ぜひ、ご自分の得意なことを活かしていただきたいです。車の運転は必須ではありませんが、もし免許をお持ちであれば、送迎の業務に入っていただくことができるので、よりお仕事の幅が広がります。無資格・未経験の方も歓迎します。その中で、働きながら資格を取りたいという方も支援いたします。



スタッフさんがご利用者様に寄り添いながら穏やかな時間を過ごされています。

通所

デイサービスこころね

兵庫県伊丹市南野3丁目7-5

ケイ・ソノときめきデイサービス

森本1丁目8-19

通所

ご利用者様の人間関係に配慮した、スタッフさんのさりげないサポートがお見事です。



Q. 会社の業務内容を教えてください。

認知症デイと標準型デイです。サービス内容は体操やレクリエーション、食事提供やパワーリハビリ、食事提供ではご希望者には夕食も提供しています。デイサービスのプログラムでは、季節によって近くの公園やイオンモールへの外出へ出かけられることもあります。

Q. どんな方が働いておられますか？

年齢層は20代から60代、平均は40代になると思います。子育て世代も多く勤務しており、ご希望に応じて勤務調整させていただいています。雰囲気としては、和気あいあいとしています。ケアの考えに対していろんな視点があり、笑いあり、…笑いが大半ですね。月1回のデイ会議では、認知症の理解を深めるため、本を読んだり、実際の利用者さんへの対応方法を共有したりと、認知症の方と初めて関わられるという方でも、学びを得て成長していただける現場だと思います。



Q. 求める人物像はどんな人ですか？

ご利用者様の性格や相性に合せて席をセッティングするのも職員の役割です。趣味が同じ方、相性が合う方、面倒見のいい方、というように、それぞれの方の特性に応じた橋渡し役となっていただきたいと思います。また、デイサービス内では、趣味活動のグループが複数あり、ご利用者様は好きなグループで思い思いに過ごされます。ぜひ、書道や畑仕事など得意なことを活かしてください。経験不問、運転免許があれば送迎業務など幅広くお仕事していただけます。勤務も1日3時間から入っていただけますので、ご相談ください。

タイムスケジュール

- 9:00 送迎
- 9:30 健康チェック
- 10:00 午前入浴／柔軟運動
- 12:00 昼食
- 13:00 午後入浴／ゲーム
- 15:00 おやつ
- 15:30 送迎

タイムスケジュール

- 9:00 送迎
お茶で一息
午前部
看護師による血圧・脈拍・体温等チェック
柔道整復師による今日のメニュー確認
柔道整復師による施術
- 12:30 送迎
- 13:30 送迎
お茶で一息
午後部
看護師に血圧・脈拍・体温等のチェック
柔道整復師による今日のメニュー確認
柔道整復師による施術
- 17:30 送迎

Q. 会社の業務内容を教えてください。

午前・午後の2部制で、リハビリ特化型のサービスを提供しています。要支援の方は2時間、要介護の方は3時間のプログラムで、それぞれの方に合わせて柔道整復師がメニューを作成します。身体の筋力向上を目的とし、マシントレーニングをメインに取り組んでいただいています。高齢者の方向けのジムのようなイメージで、入浴や食事は提供しないので、介護的な支援より運動サポートが主な業務です。

Q. どんな方が働いておられますか？

40代メイン。定着率は高く、職員同士も仲が良く、風通しのいい職場だと思います。みんなで協力してやっつけようという意識が強いです。男性3名、女性4名、子育てをしながら勤務している職員もいます。

Q. 求める人物像はどんな人ですか？

無資格、未経験の方でも歓迎します。実際に、無資格から介護職員初任者研修課程を修了した職員もいます。介護的な対応としては、トイレの誘導、車イスの移動といったことがメインとなっているため、そこまで多くなく、介護の仕事始めるのに不安を感じられている方でも、負担なく始めていただけるのではないのでしょうか。送迎にいただくため、運転免許があれば大丈夫です。また、駐車場が広いので、お車での通勤も可能です。トレーニングに使用するマシンを操作します。トレーニングがお好きな方は、とても楽しめる職場だと思います。



レッドコートを用いた機能訓練が特徴のリハビリデイ。ご利用者様の健康をスタッフさんがサポートされています。

通所

愛ケアリハビリセンター

伊丹市昆陽東6-12-23

陽だまりの家

通所

兵庫県伊丹市荒牧南1-1-1

お昼ご飯の準備がはじまると、ご利用者様もそわそわされるそう。まさに家の居間のような感じです。



Q. 会社の業務内容を教えてください。

地域密着型の小規模デイです。夕食まで食べて帰ることができるというのが特徴のひとつ。介護度の重い方、独居の方、配食サービスを取られている方などが夕食まで召し上がって帰られます。介護度3・4の方が多く、医療的な措置を必要とする方もいらっしゃいます。昼食を作るのは専門の調理スタッフ。台所から食事の準備の音が聞こえ始め、お昼の時間を揃って楽しみに待っている様子は、居間での団らん風景そのものです。

Q. どんな方が働いておられますか？

40代～50代の方が多く、男女比は3対7で、女性が多いです。コロナ前はご利用者と同じ食卓を囲んで食事をしていたので、家族のような距離感でした。仲良くみんなでわいわいと盛り上がっています。



Q. 求める人物像はどんな人ですか？

ご利用者様と楽しく接して下さる方。介護の資格や、運転免許が無くても大丈夫です。デイの雰囲気になじんで、明るく過ごしていただけるような方をお待ちしています。

家庭をコンセプトにしており、医療的な措置を必要とする方、手芸を得意とされて制作に打ち込まれている方、騒がしいところから一歩ひいて、穏やかに過ごされている方、いろんな方がいらっしゃいます。長時間過ごされる方が多いので、ご利用者様のご自身のおうちで過ごされるのと同じように、リラックスできるような環境を提供しています。

タイムスケジュール

- 9:00 送迎
- 9:30 健康チェック
- 10:00 入浴
- 11:30 口腔体操・昼食
- 14:00 個別機能訓練
- 15:00 おやつ
- 17:00 送迎/夕食
- 17:30 送迎

タイムスケジュール

- 9:00
- 9:00
- 9:00
- 9:00
- 9:00
- 9:00
- 9:00
- 9:00

Q. 会社の業務内容を教えてください。

介護付き悠長老人ホームとして2014年に創立しました。自立～要介護5の方までいらっしゃいますが、平均では要介護2、3程度かと思います。入居していただいた方に、充実した生活を送っていただくことを目的としており、毎日、フラワーアレンジメントや書道などのレクリエーションが開催されています。また、季節のレクリエーションや毎月2回のイベント食もあります。

Q. どんな方が働いておられますか？

平均年齢は40代前半で、30代前半の方、40～50代の方に多く働いていただいています。子育て世代のパートの方が多く、女性が9割程度です。

Q. 求める人物像はどんな人ですか？

現在は、朝・夜の時間対応していただける方を中心に募集しています。イベントを企画し、ご利用者に喜んでいただきたいという方にはとてもやりがいを感じていただける仕事だと思います。得意なことや好きなことを活かしていただいたり、身の回りの方を呼んで、盛り上げていただいたり。職員の家族がクリスマスのハンドベルの講師になって、職員が演奏会を開いたこともあります。新型コロナウイルスの流行前は、駐車場にキッチンカーを呼んだこともあり、ご利用者様に喜んでいただいたことも。

無資格で入職された方でも、学びたいというお気持ちがあれば、資格を取ってステップアップしていただけます。介護の資格取得に関しては全額助成もあり、介護福祉士の試験に向けた勉強会も必要に応じて開催しています。また、三菱地所グループの系列のため、本社職員に準じるため、福利厚生が手厚いところもポイントではないでしょうか。施設の昼食を230円で提供しているので、栄養バランスの取れた昼食が食べられます。

入所

伊丹ケアハートガーデン

伊丹市昆陽東6-12-23

ウェルネット研究所

兵庫県伊丹市荒牧南1-1-1

Q. 会社の業務内容を教えてください。

福祉用具の開発及び販売のネットワークを全国に広める事を目的として設立しました。輸入品が多かった天井走行式致富とははじめ、各種以上用リフトに対応するスリングシート（吊り具）を日本人の体形に合わせて製造・販売し、高い評価をいただいております。リフトを使うことで、体力や力に自信のない方でも介護が可能になり、さらに介護職の身体的負担を減らし長く働き続ける事ができる環境を実現していくことができます。。

Q. どんな方が働いておられますか？

Q. 求める人物像はどんな人ですか？

今回、私たちが介護の見学事業に参加したのは、介護に関わろうとされている方に対し、介護職に対する不安を取り除くお手伝いをしたいと考えたからです。介護の仕事は社会になくはならない仕事ですが、身体的な負担が大きい上、人の命を預かることから専門知識や技術を要する仕事でもあります。こうした中

🕒 タイムスケジュール

- 9:00 送迎
- 9:30 健康チェック
- 10:00
- 11:30 入浴
- 14:00
- 15:00 口腔体操・昼食
- 17:00 個別機能訓練
- 17:30



9:00

パワーリハビリの一例



ヒップABD/ADD

骨盤帯・下肢運動
・骨盤周囲の安定性
可動性向上
・歩行動作、階段昇
降改善効果あり



ローイングMF

上肢体幹運動
・肩甲骨可動性
・腰痛、肩こり予防
・姿勢の安定

Q. 会社の業務内容を教えてください。

要支援・要介護認定を受けている方が入室いただけます。41室あり、1部屋は夫婦部屋となっています。介護度の平均は2.8です。特徴としては、パワーリハビリテーションを提供しており、水分・排泄・食事・運動の状況から、ご利用者様お一人おひとりの状態を把握し、健康状態の維持・向上を目指したプログラムを提供しています。

Q. どんな方が働いておられますか？

30～70歳の方が働いています。平均40～50代前半です。キャリアアップしたい方、生活を重視したい方、人によってそれぞれ望む働き方が違います。そうした中で、時代に合わせ、その人の生活に適した柔軟な働き方を大切にしたいと考えています。正職員でもダブルワークを認めているのも、そうした思いがあってのことです。また、男性職員の育休取得もすすめています。開設当初は職員の定着率に課題がありましたが、組織や育成体系が整う中で、長く仕事を続けてくれる職員も増えてきました。22歳で就職し、現在、40歳で経営に関わっている職員もあり、経営陣も変化に対して柔軟であると思います。

Q. 求める人物像はどんな人ですか？

前向きで元気な方。無資格の方でも、キャリアアップのための資格については会社が負担しますので、意欲のある方はどんどんステップアップしていただけたらと思います。パート・正職員、どちらも募集しています。自立支援にむけ、ご利用者様の機能改善に取り組んでいますので、そういった取り組みに興味がある方にもぜひ来ていただきたいと思っています。

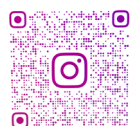

HORUSETU.FUKUSI.KENHYUUSYO

時代に合ったサービス・働き方の実施に積極的。デザイン性の高い建物も魅力です。

入所

ローズパーク北摂

伊丹市伊丹市荒牧4丁目4-21

星優訪問介護ステーション

兵庫県伊丹市桜ヶ丘1丁目3番23号

透析患者様の支援から始まっていることもあり、医療連携の体制が充実。

Q. 会社の業務内容を教えてください。

星優訪問介護ステーションの母体である星晶会は、透析の患者様を総合的にサポートすることを目的として展開しています。そのため、訪問介護も透析患者様が多く、透析後のリスクへの配慮や透析についての理解など、透析に特化した研修を実施しています。援助内容も、自宅と病院間の送り出し・お迎えが大部分を占めています。また、サービス付き高齢者向け住宅での対応業務もあり、そちらでは、入居者様に対してサービスを提供しています。

Q. どんな方が働いておられますか？

平均年齢は40歳半ばです。男女比はおおむね1：1程度。利用者の介助方法についてなど、ヘルパー間で相談しあっています。医療との連携が重要な仕事ですので、細かくコミュニケーションを取りながらお仕事をいただいています。

Q. 求める人物像はどんな人ですか？

ご利用者様の多数が透析患者様ですので、専門的な知識が必要な場面が多々あります。ご利用者様から頼まれたお買い物でも、食事制限のある方に対しては、食べていいもの・悪いものがあり、そういった責任の伴うお仕事は正規職員として、知識をもって関わっていただける方を歓迎します。一方で、サ高住の勤務も組み合わせでお仕事ができ、施設に常駐して入居者様のご対応や、ナースコール対応を行います。在宅でありながら、施設に近い働き方なので、どちらの働き方も経験できます。

9:00 訪問先到着
送り出し対応

9:00 訪問先到着
お迎え対応

9:00 事務所待機
入居者様対応

17:30 業務終了

タイムスケジュール

9:00

9:00

Q. 会社の業務内容を教えてください。

小規模多機能型居宅介護支援事業所と、グループホームの2事業を実施しています。平均要介護3程度だと思えます。1

Q. どんな方が働いておられますか？

男女比は1：9程度。パートも入れて52名の方が働かれています。

Q. 求める人物像はどんな人ですか？

前向きで元気な方。無資格の方でも、キャリアアップのための資格については会社が負担しますので、意欲のある方はステップアップしていただけます。パート・正職員、どちらも募集しています。自立支援にむけ、ご利用者様の機能改善に取り組んでいますので、そういった取り組みに興味がある方にもぜひ来ていただきたいと思えます。

入所

ローズパーク北摂

伊丹市昆陽東6-12-23

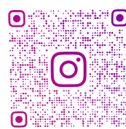

HORUSETU.FUKUSI.KENRYUUSYO